

MEMORIA DE RESULTADOS 2011



CONSEJO REGULADOR DENOMINACIÓN DE ORIGEN CATALUNYA

Edificio Estación Enológica Passeig Sunyer, 4-6 1º 43202 REUS

Tel. 977 32 81 03 Fax 977 32 13 57

info@do-catalunya.com

www.do-catalunya.com

ÍNDICE

	<u>Pág.</u>
1. INTRODUCCIÓN.....	2
2. SITUACIÓN DE LOS REGISTROS.....	3
3. CALIFICACIÓN DE LOS VINOS	4
4. COMERCIALIZACIÓN DE VINOS EMBOTELLADOS	6
5. UVA APTA DO CATALUNYA. VENDIMIA 2011	11
5. BODEGAS INSCRITAS A LA DO CATALUÑA	12

1. INTRODUCCIÓN

Como cada año, el Consejo Regulador confecciona la Memoria de resultados de la Denominación de Origen CATALUÑA, correspondiendo en este caso, al ejercicio 2011.

El volumen total de vinos calificados ha sido de 502.076 hl, un 28,2% superior al del 2010, con un incremento especialmente destacable de los vinos blancos (+43,5%), seguido de los vinos rosados (+29%) y los vinos negros (+16,2%). Proporcionalmente, negros y blancos son los mayoritarios, y con valores muy cercanos (45,3 y 43,1% respectivamente) y los rosados completan el total con un peso del 11,6%, muy similar al año anterior.

Del global de vinos calificados, 335.003 hl (66,7%) son vinos de la cosecha 2010 y el resto corresponde a otras añadas.

En cuanto al vino embotellado, durante el año 2011 se ha comercializado un volumen equivalente a 55,9 millones de botellas de $\frac{3}{4}$ de litro, de los cuales 23,2 (41,5%) corresponden al mercado interior y los 32,7 millones restantes (58,5%), se han destinado a los mercados exteriores. Si se comparan estas cifras con las del año 2010, se observa un crecimiento en ambos mercados, más acusado en el exterior, un +7,2% y más ligero en el interior, un +2,2%. La subida final del total de comercialización respecto al ejercicio anterior ha sido de 2,7 millones de botellas (+5,1%). Se vuelve pues a producir un crecimiento de la comercialización, y superando en más de un millón de botellas el máximo histórico de 54,5 M que se tenía del año 2008.

Los principales mercados exteriores pertenecen a la Unión Europea, con un total de 19,4 M de botellas (59,5% de las exportaciones y con un aumento del 10,5% respecto al año pasado). Dentro de ésta, el Reino Unido, Alemania, Países Bajos, Suecia y Dinamarca, con este orden de importancia, siguen siendo los principales destinos (se invierte el orden entre los dos últimos respecto a 2010). Irlanda, Bélgica y Finlandia también presentan cifras destacables, cercanas al millón de botellas. Fuera la UE, pero todavía en el continente europeo, Suiza y Noruega se mantienen como principales compradores.

Otros mercados más alejados y relevantes han sido los Estados Unidos, con 1,6 M de botellas (-34,4%), Canadá (-3%) y Japón (+17%) con valores en torno a las 850.000 y México con casi $\frac{3}{4}$ de millón (+9,5%). Hay que tener también en cuenta el mercado emergente de China, que crece un 104,8% acercándose a las 700.000 botellas. En total, los vinos de la DO CATALUNYA han llegado a más de 100 países diferentes de todo el mundo.

Estos resultados son fruto del esfuerzo de muchos viticultores y bodegas que trabajan con nosotros y a los que queremos agradecer la confianza depositada.



CONSEJ
REGULADOR
DENOMINACI
D'ORIGEN
CATALUNYA

Xavier Pié i Dols
Presidente del CRDO CATALUNYA
Marzo 2012

2

2. SITUACIÓN DE LOS REGISTROS (a 31/12/11)

REGISTRO DE VITICULTORES: 9.561 viticultores

REGISTRO DE VINOS (RVC): 51.881 ha

REGISTRO DE BODEGAS:

Sección de ELABORACIÓN	
Número de bodegas inscritas:	169

Sección de ALMACENAMIENTO	
Número de bodegas inscritas:	36

Sección de CRIANZA	
Número de bodegas inscritas:	102

Sección de EMBOTELLAMIENTO	
Número de bodegas inscritas:	119

Número TOTAL de bodegas inscritas:	203
---	------------

3. CALIFICACIÓN DE VINOS

3.1. VOLUMEN DE VINOS CALIFICADOS DURANTE EL 2011

Tipo de vino	Total (varias cosechas)	Cosecha 2010	
BLANCO	21.632.147 L	13.342.535 L	61,68 %
ROSADO	5.845.586 L	3.362.638 L	57,52 %
NEGRO	22.729.905 L	16.795.191 L	73,89%
TOTAL	50.207.638 L	33.500.364 L	66,72%

3.2. VOLUMEN DE VINO NO CALIFICADO DURANTE EL 2011 (por no superar los controles de cualificación)

Tipo de vino	Volumen
BLANCO	61.200 L
ROSADO	10.875 L
NEGRO	93.300 L
TOTAL	165.375 L

3.3. CUALIFICACIÓN DE LA COSECHA

COSECHA 2011	PENDIENTE
--------------	------------------

3.4. EVOLUCIÓN DE LAS EXISTENCIAS DE VINOS CUALIFICADOS (L)

Tipo vino	Final Campaña Vitivinícola			Final Año Natural		
	31/07/10	31/07/11	Variación	31/12/10	31/12/11	Variación
Blanco	4.401.787	6.245.915	41,89%	7.119.621	7.571.350	6,34%
Rosado	1.572.547	1.547.914	-1,57%	2.430.084	2.106.431	-13,32%
Negro	22.242.521	17.953.197	-19,28%	15.587.876	12.207.337	-21,69%
TOTAL	28.216.855	25.747.0265	-8,75%	25.137.581	21.885.118	-12,94%

Datos en litros

3.5. EVOLUCIÓN ANUAL DE VINOS CALIFICADOS

AÑO	Vino BLANCO		Vino ROSADO		Vino NEGRO		TOTAL
	HI	%	HI	%	HI	%	HI
2001	50.048,29	15,69	22.349,05	7,01	246.568,10	77,30	318.965,44
2002	65.916,67	20,28	17.832,10	5,49	241.324,00	74,24	325.072,77
2003	101.897,15	26,58	37.585,74	9,80	243.929,20	63,62	383.412,09
2004	67.996,98	21,18	32.883,11	10,24	220.163,29	68,58	321.043,38
2005	66.974,33	20,03	30.907,16	9,24	236.444,04	70,72	334.325,53
2006	129.242,22	32,34	76.794,35	19,22	193.607,10	48,44	399.643,67
2007	159.825,22	42,17	56.049,93	14,79	163.133,24	43,04	379.008,39
2008	154.738,21	33,16	41.830,73	8,97	270.030,71	57,87	466.599,65
2009	165.469,59	39,47	45.077,41	10,75	208.714,11	49,78	419.261,11
2010	150.750,33	38,49	45.302,51	11,57	195.583,87	49,94	391.636,71
2011	216.321,47	43,09	58.455,86	11,64	227.299,05	45,27	502.076,38
Media	120.834,59		42.278,90		222.436,06		385.549,56
%	31,34		10,97		57,69		100,00

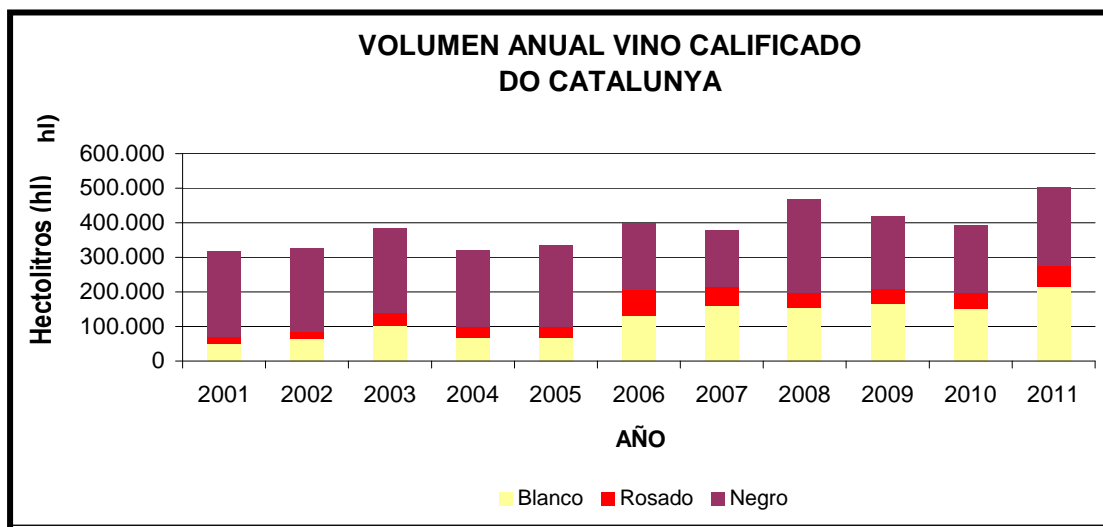

Comparativa 2011 vs 2010	
Blanco	+43,50%
Rosado	+29,00%
Negro	+16,20%
Total	+28,20%

4. COMERCIALIZACIÓN DE VINOS EMBOTELLADOS

4.1. MERCADO INTERIOR / MERCADO EXTERIOR 2011

Tipo de vino	Mercado interior	Mercado exterior	TOTAL
Blanco	7.463.967 L	9.041.102 L	16.505.069 L
Rosado	2.730.556 L	1.584.201 L	4.314.757 L
Negro	7.205.717 L	13.883.737 L	21.089.454 L
TOTAL	17.400.240 L	24.509.040 L	41.909.280 L
	23.200.320 bot (+2,16%)	32.678.720 bot (+7,20%)	55.879.040 bot (+5,05%)

bot=botellas de 0,75 L. Entre paréntesis, variación respecto el 2010

4.2. DESGLOSE DE MERCADOS EXTERIORES 2011

País				TOTAL		% 11 vs 10
	Blanco (L)	Rosado (L)	Negro (L)	L	Bot 0,75 L	
Alemania	607.848	205.648	2.438.782	3.252.278	4.336.371	10,64
Austria	17.190	2.365	76.200	95.755	127.673	50,97
Bélgica	134.220	38.297	522.324	694.841	926.455	15,39
Bulgaria	12.380	3.015	15.521	30.916	41.221	108,19
Dinamarca	336.017	28.113	450.025	814.155	1.085.540	-20,92
Eslovaquia	518	149	2.466	3.133	4.177	-45,79
Eslovenia	0	0	7.200	7.200	9.600	0 al 2010
Estonia	118.374	9.462	120.510	248.346	331.128	237,22
Finlandia	230.445	5.100	405.726	641.271	855.028	4,06
Francia	97.706	26.777	324.884	449.367	599.156	24,05
Grecia	23.895	0	6.165	30.060	40.080	33,14
Hungría	360	810	28.890	30.060	40.080	943,75
Irlanda	363.510	2.907	355.004	721.421	961.895	14,31
Italia	16.171	990	48.771	65.932	87.909	-3,73
Letonia	242.518	4.025	216.277	462.820	617.093	108,07
Lituania	204.051	4.770	73.553	282.374	376.499	92,47
Luxemburgo	9	100	383	492	656	89,23
Malta	2.732	1.076	15.413	19.221	25.628	-8,74
Países Bajos	672.068	392.209	881.101	1.945.378	2.593.837	11,04
Polonia	70.098	1.229	140.993	212.320	283.093	16,71
Portugal	22.616	10.049	49.840	82.505	110.007	-24,34

País	Blanco (L)	Rosado (L)	Negro (L)	TOTAL		% 11 vs 10
				L	Bot 0,75 L	
Reino Unido	2.086.105	247.880	1.145.870	3.479.855	4.639.807	4,18
República Checa	5.541	3.278	18.598	27.417	36.556	-18,64
Romania	4.977	383	14.652	20.012	26.683	129,57
Suecia	351.300	62.181	538.324	951.805	1.269.073	2,10
Chipre	5.463	1.247	3.722	10.432	13.909	29,33
Total UE	5.626.112	1.052.060	7.901.194	14.579.366	19.439.155	10,54
Albania	968	81	8.001	9.050	12.067	471,34
Andorra	36.635	32.243	74.367	143.245	190.993	-4,95
Bielorrusia	6.589	0	7.402	13.991	18.655	49,91
Bosnia Herzegovina	590	135	450	1.175	1.567	0,43
Ciudad del Vaticano	0	0	8.145	8.145	10.860	0 al 2010
Croacia	135	0	3.866	4.001	5.335	70,91
Islandia	38.303	0	20.279	58.582	78.109	49,74
Macedonia	0	0	0	0	0	0 al 2010
Montenegro	0	0	0	0	0	-100,00
Noruega	261.998	2.571	654.100	918.669	1.224.892	-3,12
Rusia	1.080	2	12.016	13.098	17.464	-92,56
Serbia	518	0	0	518	691	-70,32
Suiza	33.193	14.009	1.119.718	1.166.920	1.555.893	27,12
Turquía	451	0	1.937	2.388	3.184	-67,24
Ucrania	23.333	3.780	9.518	36.631	48.841	-33,23
Total EUROPA NO UE	403.793	52.821	1.919.799	2.376.413	3.168.551	2,61
Anguilla	0	0	0	0	0	0 al 2010
Antigua i Barbuda	846	252	1.350	2.448	3.264	44,34
Antillas Holandesas	6.516	549	6.138	13.203	17.604	266,75
Aruba	0	0	0	0	0	-100,00
Bahamas	5.841	0	7.425	13.266	17.688	5.164,29
Barbados	653	630	968	2.251	3.001	-17,33
Belice	1.008	0	1.008	2.016	2.688	-20,00
Bolivia	5	2	32.630	32.637	43.516	0 al 2010
Brasil	5.985	1.130	70.056	77.171	102.895	57,46
Canadá	240.717	32.992	369.483	643.192	857.589	-3,01
Colombia	4.657	900	14.616	20.173	26.897	8.865,78
Costa Rica	5.495	505	21.282	27.282	36.376	1,89
Cuba	67.779	18.605	175.522	261.906	349.208	-36,54
El Salvador	1.305	0	15.318	16.623	22.164	-44,29
Ecuador	630	0	3.150	3.780	5.040	-64,94
Estados Unidos	543.051	23.897	671.007	1.237.955	1.650.607	-34,40
Granada	1.233	504	1.548	3.285	4.380	461,54
Guatemala	1.485	189	17.955	19.629	26.172	12,05
Honduras	4.113	1.175	2.912	8.200	10.933	1,62
Islas Bermudas	225	0	450	675	900	-37,50
Islas Caimán	504	0	504	1.008	1.344	60,00
Islas Turquesas	45	0	27	72	96	-89,19

País	Blanco (L)	Rosado (L)	Negro (L)	TOTAL		% 11 vs 10
				L	Bot 0,75 L	
Islas Vírgenes	3.384	378	4.392	8.154	10.872	144,20
Jamaica	8.235	1.197	12.681	22.113	29.484	692,58
México	94.303	833	464.843	559.979	746.639	9,48
Nicaragua	2.534	189	5.058	7.781	10.375	685,96
Panamá	12.366	720	13.082	26.168	34.891	13,77
Paraguay	0	0	0	0	0	-100,00
Perú	126	0	38.305	38.431	51.241	137,45
Puerto Rico	1.901	0	725	2.626	3.501	4,21
República Dominicana	22.343	3.690	63.855	89.888	119.851	-18,45
Saint Maarten	0	0	0	0	0	-100,00
St. Vicenç i les Granadines	450	0	180	630	840	0 al 2010
Santa Lucía	0	0	675	675	900	-87,50
Surinam	0	0	0	0	0	-100,00
Tórtola	0	0	0	0	0	-100,00
Trinidad y Tobago	0	68	540	608	811	50,12
Uruguay	0	0	0	0	0	-100,00
Venezuela	3.962	0	8.816	12.778	17.037	111,91
Chile	19	45	43.588	43.652	58.203	4,23
Total AMÉRICA	1.041.716	88.450	2.070.089	3.200.255	4.267.007	-17,18
Armenia	2.700	932	1.125	4.757	6.343	0 al 2010
Bahréin	630	495	630	1.755	2.340	-75,16
Bangladesh	315	0	540	855	1.140	0 al 2010
Bhutan	0	0	0	0	0	0 al 2010
Camboya	1.125	315	1.440	2.880	3.840	-54,29
Corea del Sud	3.342	225	63.950	67.517	90.023	221,77
Corea del Nord	945		945	1.890	2.520	0 al 2010
Emiratos Árabes Unidos	41.287	7.416	28.923	77.626	103.501	-60,53
Filipinas	1.611	99	7.034	8.744	11.659	15,80
Georgia	23	0	0	23	31	0 al 2010
Hong Kong	9.135	2.745	91.847	103.727	138.303	76,00
India	13.536	1.580	16.605	31.721	42.295	0,09
Indonesia	90	0	153	243	324	0 al 2010
Irán	0	0	0	0	0	-100,00
Israel	1.802	1	5.537	7.340	9.787	-43,39
Japón	175.145	14.571	448.366	638.082	850.776	16,99
Jordania	0	0	315	315	420	-73,53
Kazakstán	6.188	0	3.524	9.712	12.949	0 al 2010
Laos	0	0	90	90	120	-33,33
Líbano	315	0	828	1.143	1.524	-2,31
Malasia	10.742	1.260	8.640	20.642	27.523	127,08
Omán	9	0	5	14	19	0 al 2010
Qatar	5.963	2.700	3.240	11.903	15.871	5,67
Singapur	5.283	2	12.720	18.005	24.007	45,77

País	Blanco (L)	Rosado (L)	Negro (L)	TOTAL		%
				L	Bot 0,75 L	11 vs 10
Siria	675	450	6.075	7.200	9.600	-31,91
Sri Lanka	0	0	0	0	0	-100,00
Taiwán	11.327	0	50.869	62.196	82.928	-9,09
Tailandia	1.818	513	11.268	13.599	18.132	12,45
Vietnam	855	0	2.790	3.645	4.860	-69,18
China	53.201	2.252	459.098	514.551	686.068	104,83
Total ÀSIA	348.062	35.556	1.226.557	1.610.175	2.146.900	25,96
Australia	12.155	3.600	44.586	60.341	80.455	10,79
Guam	0	0	0	0	0	0 al 2010
Kiribati	0	0	0	0	0	0 al 2010
Nova Zelanda	1.350	0	4.175	5.525	7.367	47,57
Polinesia Francesa	0	0	0	0	0	-100,00
Total OCEANIA	13.505	3.600	48.761	65.866	87.821	11,80
Argelia	0	0	0	0	0	-100,00
Angola	225	0	1.337	1.562	2.083	-48,95
Cabo Verde	0	0	0	0	0	0 al 2010
Costa Marfil	95	0	0	95	127	-66,67
Egipto	684	0	1.260	1.944	2.592	-68,24
Etiopia	450	0	2.340	2.790	3.720	0 al 2010
Gambia	0	0	0	0	0	0 al 2010
Ghana	0	0	0	0	0	-100,00
Guinea	347	95	347	789	1.052	0 al 2010
Guinea Ecuatorial	224	190	315	729	972	478,57
Kenia	0	0	0	0	0	0 al 2010
Libia	0	0	0	0	0	0 al 2010
Marruecos	3.033	450	2.106	5.589	7.452	-11,54
Mauricio	810	810	2.070	3.690	4.920	-23,89
Nigeria	833	2	10.700	11.535	15.380	8.444,44
R. Centrafricana	0	0	0	0	0	0 al 2010
Ruanda	0	0	0	0	0	0 al 2010
Seychelles	675	540	1.080	2.295	3.060	410,00
Sud-àfrica	9	5	14	28	37	-89,82
Tanzania	504	0	378	882	1.176	-58,65
Uganda	594	0	882	1.476	1.968	17,14
Total ÀFRICA	8.483	2.092	22.829	33.404	44.539	27,03
Dep. Francs	3.517	0	171	3.688	4.917	33,65
Canarias, Ceuta i Melilla	1.595.888	349.636	694.349	2.639.873	3.519.831	24,08
TOTAL M EXTERIOR	9.041.076	1.584.215	13.883.749	24.509.040	32.678.720	7,20

4.3. EVOLUCIÓN DE LA COMERCIALIZACIÓN DE VINOS EMBOTELLADOS

Año	M. Interior	M. Exterior	Total
2000	11,35	11,10	22,45
2001	12,77	16,70	29,47
2002	14,09	16,80	30,89
2003	18,82	19,18	38,00
2004	19,64	21,44	41,08
2005	18,73	24,99	43,72
2006	22,73	24,36	47,09
2007	20,73	28,89	49,62
2008	23,74	30,79	54,53
2009	21,14	30,03	50,50
2010	22,71	30,48	53,19
2011	23,20	32,68	55,88

Datos en millones de botellas de 0,75L

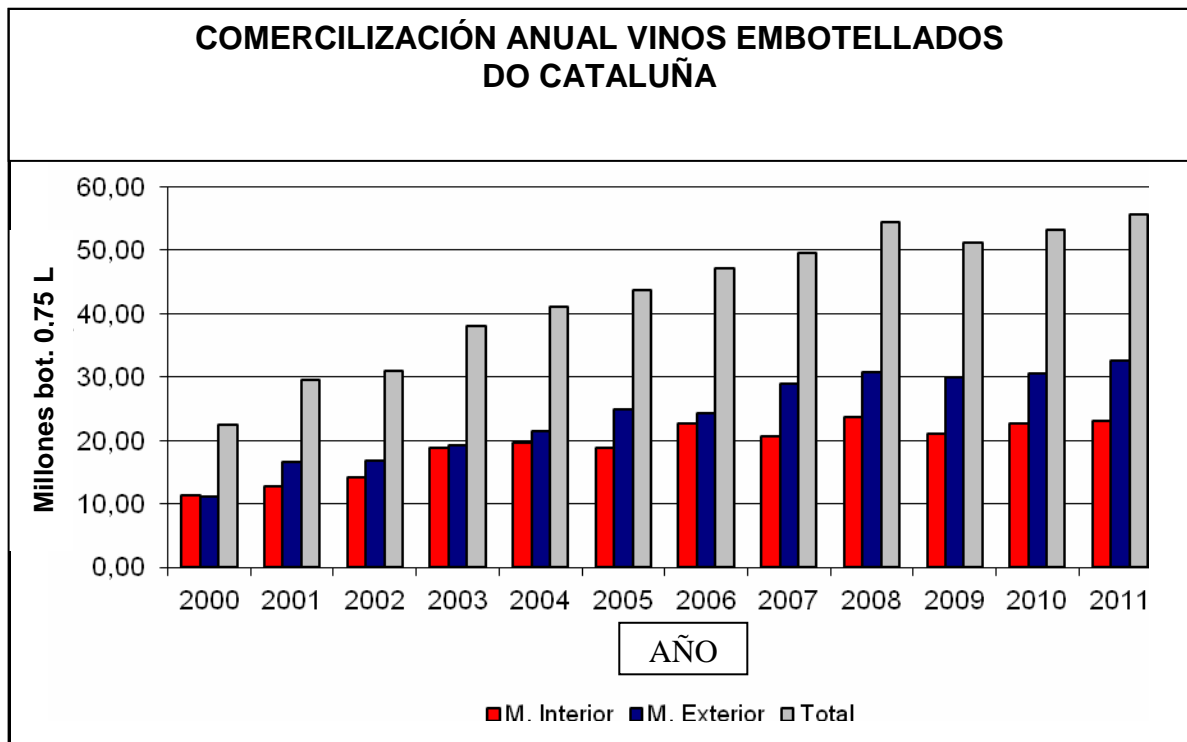

Comparativa 2011 vs 2010	
M. Interior	+2,16%
M. Exterior	+7,20%
TOTAL	+5,05%

5. UVA APTA DO CATALUNYA. VENDIMIA 2011

Extracciones pesadas RVC (noviembre 2011)

UVA BLANCA	Kg	%	% vs 2010
Albarinyo	24.230	0,07	-53,7
Chardonnay	1.593.159	4,70	35,8
Chenin	213.601	0,63	19,2
Garnatxa blanca	3.246.081	9,57	21,6
Gewurztraminer	291.540	0,86	-25,6
Macabeu	1.009.185	2,98	39,6
Moscatell d'Alexandria	4.885.746	14,41	24,3
Moscatell de gra petit	187.005	0,55	-4,1
Parellada	4.823.224	14,22	32,3
Pedro Ximénez	26.840	0,08	671,3
Riesling	110.590	0,33	-16,9
Sauvignon blanc	300.858	0,89	-3,5
Sumoll blanc	8.265	0,02	30,4
Viognier	16.690	0,05	270,9
Xarel·lo	111.040	0,33	-64,6
Total uva blanca	16.848.054	49,68	22,7

UVA NEGRA	Kg	%	% vs 2010
Cabernet franc	247.812	0,73	5,0
Cabernet sauvignon	2.176.041	6,42	-0,4
Carinyena	827.557	2,44	53,5
Garnatxa negra	3.351.537	9,88	-2,6
Garnatxa peluda	2.500	0,01	-92,2
Garnatxa tintorera	362.415	1,07	49,2
Merlot	2.562.335	7,56	4,4
Monastrell	82.551	0,24	-14,1
Petit verdot	4.670	0,01	48,7
Pinot noir	82.380	0,24	-10,9
Sumoll	37.673	0,11	-58,8
Syrah	2.606.192	7,69	12,0
Trepat	24.110	0,07	-40,3
Ull de llebre	4.694.842	13,84	8,8
Total uva negra	17.062.615	50,32	6,0

TOTAL	33.910.669	100	+13,7
--------------	-------------------	------------	--------------

6. BODEGAS INSCRITAS EN LA DO CATALUÑA

En el anexo adjunto aparecen relacionadas todas las empresas inscritas al Registro de Bodegas de la DO CATALUÑA.