

## **MEMORIA DE RESULTADOS AÑO 2018**

---



---

**CONSELL REGULADOR DENOMINACIÓ D'ORIGEN CATALUNYA**

Edificio Estació Enològica Passeig Sunyer, 4-6 1er 43202 REUS

Tel. 977 32 81 03 Fax 977 32 13 57

[info@do-catalunya.com](mailto:info@do-catalunya.com)

[www.do-catalunya.com](http://www.do-catalunya.com)

## ÍNDICE

	<u>Pág.</u>
1. INTRODUCCIÓN .....	2
2. SITUACIÓN DE LOS REGISTROS .....	3
3. CALIFICACIÓN DE VINOS .....	4
4. COMERCIALIZACIÓN DE VINOS EMBOTELLADOS.....	6
5. UVA APTA DO CATALUNYA. VENDIMIA 2018 .....	13
6. ODEGAS INSCRITAS EN LA DO CATALUNYA .....	14

## 1. INTRODUCCIÓN

Nos complace presentar, seguidamente, un resumen de los datos más destacables de la Memoria de resultados de la Denominación de Origen CATALUNYA del ejercicio 2018.

El volumen total de vinos calificados ha sido de 494.727 hl, que representa un descenso del -1,9% respecto al volumen total calificado el 2017, se experimenta una ligera caída en los tres colores. Las existencias de vino calificado tanto a final de campaña (232.615 hl) cómo a final de año (173.822 hl), también han sido un poco menores comparadas con el año anterior, del orden de un 3% y un 2% menos, respectivamente. El vino blanco se mantiene cómo el calificado en mayor proporción (48,8%), seguido del vino tinto (42,1%) y en último lugar, el rosado (9,1%). Del global de vinos calificados, 311.163,79 hl son vinos de la cosecha 2017 (62,6%) y el resto corresponden a añadas anteriores.

En cuanto al vino embotellado, durante el año 2018 se ha comercializado un volumen equivalente a 59,2 millones de botellas de  $\frac{3}{4}$  de litro, de los que 27,3 (46,8%) han ido al mercado interior y los 31,48 millones restantes (53,2%), se han destinado a los mercados exteriores. Si se comparan estas cifras con las del año 2017, se observa un descenso del 6,1% del consumo interno y un descenso del -4,3% en los mercados exteriores. La cifra global final de comercialización cae un -5,2% que equivale a 3,23 millones de botellas menos que el año 2017.

El principal bloque de mercados exteriores, como siempre, es la Unión Europea, con un total de casi 18 M de botellas (57% de las ventas fuera de España), que vuelve a sufrir, por tercer año consecutivo, un ligero descenso, este año del -6,9% respecto al 2017. Dentro de esta, el Reino Unido continúa como líder indiscutible manteniendo una cifra de 5,1 M bot. Alemania (2,6 M bot.) y los Países Bajos (2,2 M bot.) siguen en segunda y tercera posición, sufriendo descensos del -16,5% y -8,6% respectivamente. Suecia (1,8 M bot.) Crece un 17,8% y pasa por delante de Dinamarca (1,6 M bot.). Lituania cierra la lista de Estados miembro de la UE con valores por encima del millón de botellas, situándose, precisamente, en este límite. Fuera la UE, pero todavía en el continente europeo, Suiza y Noruega se convierten, un año más, los principales compradores manteniendo valores de 1 y 0,6 M bot. respectivamente. Mercados más alejados y relevantes siguen siendo, en el continente americano, Canadá (0,85 M bot.) y los Estados Unidos y México (0,67 M bot. Cada uno, con una recuperación importante en el caso de los primeros). En el continente asiático, China decae por segundo año consecutivo, en este caso casi un -20%, quedándose con 0,94 M bot., y Japón también sufre una caída de ventas similar en tanto por ciento, y con un valor absoluto de 0,77 M bot.

En total, los vinos de la DO CATALUNYA han llegado a 114 países diferentes de todo el mundo, ratificando su gran vocación exportadora.

Estas cifras demuestran, una vez más, que la DO CATALUNYA está fuertemente consolidada como una gran opción de mercado para viticultores y bodegas catalanas, a los cuales quiero volver a agradecer la confianza depositada.

  
CONSELL REGULADOR  
D'ORIGEN  
CATALUNYA

**Xavier Pié i Dols**  
Presidente del CRDO CATALUNYA  
Abril 2019

2

## 2. SITUACIÓN DE LOS REGISTROS (a 31/12/18)

**REGISTRO DE VITICULTORES: 5.143 (6.492 libradores de cosecha)**

**REGISTRO DE VIÑEDOS (RVC): 41.168 ha**

### REGISTRO DE BODEGAS:

Sección de ELABORACIÓN	
Número de bodegas inscritas:	<b>159</b>

Sección de ALMACENAJE	
Número de bodegas inscritas:	<b>29</b>

Sección de CRIANZA	
Número de bodegas inscritas:	<b>107</b>

Sección de EMBOTELLAMIENTO	
Número de bodegas inscritas:	<b>125</b>

<b>Número TOTAL de bodegas inscritas:</b>	<b>204</b>
---	------------

### 3. CALIFICACIÓN DE VINOS

#### 3.1. VOLUMEN DE VINO CALIFICADO DURANTE EL 2018

Tipos de vino	Total (varias cosechas)	Cosecha 2017	
BLANCO	24.153.647 L	16.634.649 L	68,87 %
ROSADO	4.490.166 L	2.785.441 L	62,02 %
TINTO	20.828.862 L	11.696.289 L	56,15 %
<b>TOTAL</b>	<b>49.472.675 L</b>	<b>31.116.379 L</b>	<b>62,90%</b>

#### 3.2. VOLUMEN DE VINO NO CALIFICADO DURANTE EL 2018 (por no superar los controles de calificación)

Tipos de vino	Volumen
BLANCO	34.950 L
ROSADO	6.300 L
TINTO	345.960 L
<b>TOTAL</b>	<b>387.210 L</b>

#### 3.3. CALIFICACIÓN DE LA COSECHA

COSECHA 2018	MUY BUENA
--------------	-----------

#### 3.4. EVOLUCIÓN DE LAS EXISTENCIAS DE VINOS CALIFICADOS (L)

Tipos Vino	Final Campaña Vitivinícola			Final Año Natural		
	31/07/17	31/07/18	Variación	31/12/17	31/12/18	Variación
Blanco	6.130.734	8.514.401	38,88%	6.029.825	6.871.885	13,97%
Rosado	1.189.676	1.531.091	28,70%	2.009.740	1.981.386	-1,41%
Tinto	16.633.597	13.216.020	-20,55%	9.689.325	8.528.925	-11,98%
<b>TOTAL</b>	<b>23.954.007</b>	<b>23.261.512</b>	<b>-2,89%</b>	<b>17.728.890</b>	<b>17.382.196</b>	<b>-1,95%</b>

Datos en litros

### 3.5. EVOLUCIÓN ANUAL DE VINOS CALIFICADO

AÑO	Vino BLANCO		Vino ROSADO		Vino TINTO		TOTAL
	HI	%	HI	%	HI	%	HI
2008	154.738,21	33,16	41.830,73	8,97	270.030,71	57,87	466.599,65
2009	165.469,59	39,47	45.077,41	10,75	208.714,11	49,78	419.261,11
2010	150.750,33	38,49	45.302,51	11,57	195.583,87	49,94	391.636,71
2011	216.321,47	43,09	58.455,86	11,64	227.299,05	45,27	502.076,38
2012	240.046,16	47,81	58.477,65	11,65	231.478,45	46,1	530.002,26
2013	206.873,06	42,21	42.914,92	8,75	240.339,54	49,04	490.127,15
2014	233.252,25	41,14	56.808,38	10,02	276.943,14	48,84	567.003,77
2015	247.700,01	44,40	69.162,57	12,40	241.041,73	43,20	557.904,31
2016	236.159,94	49,31	50.530,52	10,55	192.216,17	40,14	478.897,63
2017	248.190,51	49,18	46.953,59	9,30	209.517,79	41,52	504.661,89
2018	241.536,47	48,82	44.901,66	9,08	208.288,62	42,10	494.726,75
<b>Mediana</b>	<b>212.821,64</b>		<b>50.946,89</b>		<b>227.404,83</b>		<b>491.173,36</b>
<b>%</b>	<b>43,33</b>		<b>10,37</b>		<b>46,30</b>		<b>100,00</b>

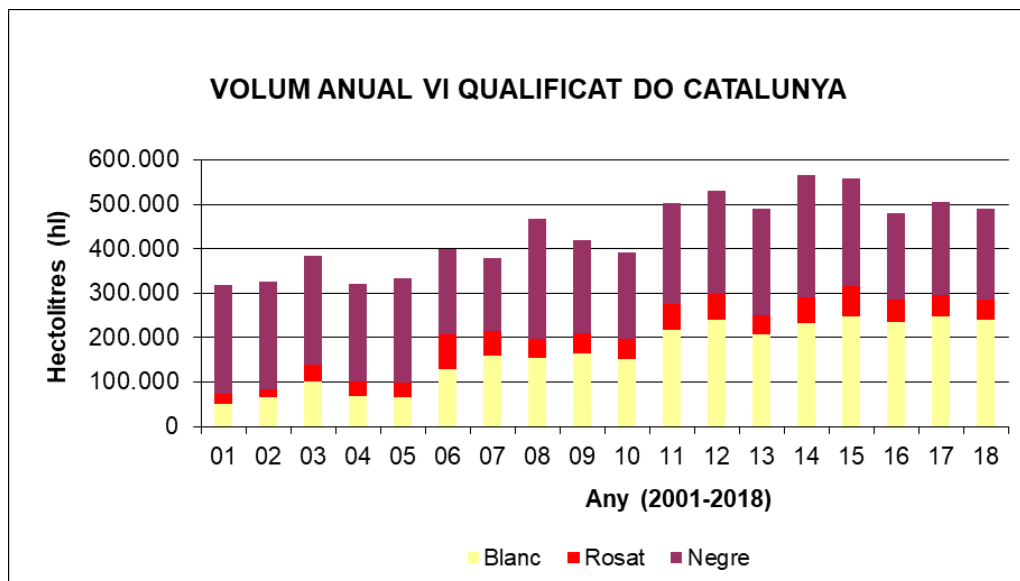

Comparativa 2018 vs 2017	
Blanco	-2,68%
Rosado	-4,37%
Tinto	-2,45%
Total	-1,97%

## 4. COMERCIALIZACIÓN DE VINOS EMBOTELLADOS

### 4.1. MERCADO INTERIOR / MERCADO EXTERIOR 2018

Tipos de vino	Mercado interior	Mercado exterior	TOTAL
Blanco	10.304.888 L	10.936.549 L	<b>21.241.437 L</b>
Rosado	2.742.268 L	1.310.370 L	<b>4.052.638 L</b>
Tinto	7.751.497 L	11.364.866 L	<b>19.116.363 L</b>
	<b>20.798.653 L</b>	<b>23.611.785 L</b>	<b>44.410.438 L</b>
<b>TOTAL</b>	<b>27.731.537 bot (-6,15%)</b>	<b>31.482.380 bot (-4,28%)</b>	<b>59.213.917 bot (-5,17%)</b>

bot=botellas de 0,75 L. Entre paréntesis, variación respecto al 2017

**4.2. DESGLOSE DE MERCADOS EXTERIORES 2018**

País (UE)	Rosado			TOTAL		%
	Blanco (L)	(L)	Tinto (L)	L	Bot 0,75 L	
Alemania	255.399	62.632	1.652.813	1.970.844	2.627.792	-16,46
Austria	21.599	3.311	17.016	41.926	55.901	-11,72
Bélgica	121.155	50.796	335.986	507.937	677.249	-6,26
Bulgaria	16.609	5.670	6.938	29.217	38.956	-13,53
Croacia	225		495	720	960	-44,27
Dinamarca	784.036	8.110	375.456	1.167.602	1.556.803	3,56
Eslovaquia	1.152		2.835	3.987	5.316	-15,82
Eslovenia	347		482	829	1.105	308,37
Estonia	94.030	11.799	92.099	197.928	263.904	-5,95
Finlandia	208.686	85.493	227.733	521.912	695.883	-25,29
Francia	117.135	24.449	225.105	366.689	488.919	-48,49
Grecia	60.005	10.719	7.729	78.453	104.604	73,23
Hungría	509	36	1.166	1.711	2.281	-35,60
Irlanda	26.951	123	31.604	58.678	78.237	-0,01
Italia	24.159	1.778	35.777	61.714	82.285	-1,59
Letonia	211.207	7.740	166.488	385.435	513.913	68,72
Lituania	464.467	36.524	258.751	759.742	1.012.989	-27,19
Luxemburgo	1.675	3.735	9.672	15.082	20.109	-25,68
Malta	2.718	1.458	11.871	16.047	21.396	13,99
Países Bajos	572.798	86.699	966.550	1.626.047	2.168.063	-8,61
Polonia	157.375	8.204	174.010	339.589	452.785	12,15
Portugal	4.090	1.388	10.299	15.777	21.036	-29,23
Reino Unido	2.992.421	19.159	826.886	3.838.466	5.117.955	-1,11
República Checa	3.488	757	6.800	11.045	14.727	-13,51
Rumania	4.325	2.583	3.227	10.135	13.513	-15,93
Suecia	436.157	43.272	834.684	1.314.113	1.752.151	17,83
Chipre	9.959	405	6.242	16.606	22.141	31,41
<b>Total UE</b>	<b>6.592.677</b>	<b>476.840</b>	<b>6.288.714</b>	<b>13.358.231</b>	<b>17.810.975</b>	<b>-6,92</b>



País (EUROPA NO UE)	Rosado			TOTAL		% 18 vs 17
	Blanco (L)	(L)	Tinto (L)	L	Bot 0,75 L	
Albania	293	23	1.085	1.401	1.868	-98,47
Andorra	41.584	17.671	71.954	131.209	174.945	-0,11
Bielorrusia	59.847	7.029	45.892	112.768	150.357	701,82
Bosnia Herzegovina	770	45	632	1.447	1.929	481,12
Islandia	30.947	1.110	15.842	47.899	63.865	1,39
Yugoslavia	1.935	428	1.049	3.412	4.549	0 al 2017
Macedonia				0	0	-100,00
Moldavia	324		32	356	475	0 al 2017
Mónaco				0	0	-100,00
Noruega	172.515	1.557	294.681	468.753	625.004	-12,30
Rusia	13.622		11.723	25.345	33.793	-51,55
Suïza	108.372	7.822	587.554	703.748	938.311	-7,30
Turkmenistán	26.978	7.874	22.897	57.749	76.999	0 al 2017
Turquía	18.888		1.125	20.013	26.684	-1,92
Ucrania	44.969	1.463	25.961	72.393	96.524	24,00
<b>Total EUROPA NO UE</b>	<b>521.044</b>	<b>45.022</b>	<b>1.080.427</b>	<b>1.646.493</b>	<b>2.195.324</b>	<b>-4,93</b>

País (AMÉRICA)	Rosado			TOTAL		% 18 vs 17
	Blanco (L)	(L)	Tinto (L)	L	Bot 0,75 L	
Antigua y Barbuda				0	0	-100,00
Antillas Holandesas				0	0	-100,00
Argentina	432	432	369	1.233	1.644	12.230,00
Aruba	630		315	945	1.260	0 al 2017
Bahamas	932	3	486	1.421	1.895	-44,60
Barbados	608		833	1.441	1.921	52,49
Belice	1.008		1.512	2.520	3.360	0 al 2017
Brasil	21.520	15.957	56.907	94.384	125.845	-1,02
Canadá	337.379	43.607	253.448	634.434	845.912	19,04
Colombia		900	5.801	6.701	8.935	-72,22
Costa Rica	7.605	378	43.479	51.462	68.616	3,00
Cuba	55.344	37.144	54.246	146.734	195.645	-39,78
El Salvador	6.642	1.352	31.149	39.143	52.191	164,07
Ecuador		1	360	361	481	0 al 2017
Estados Unidos	157.853	44.276	303.405	505.534	674.045	48,13
Granada	135		360	495	660	29,24
Guatemala	3.069	23	11.736	14.828	19.771	-0,96
Honduras	412	360	2.666	3.438	4.584	39,25
Islas Bermudas			360	360	480	-55,56
Islas Caimán	1.449		756	2.205	2.940	-89,98
Islas Turquesas	45		45	90	120	0 al 2017
Islas Vírgenes	1.134		2.016	3.150	4.200	92,31
Jamaica	8.406	1.548	9.162	19.116	25.488	-6,27
México	82.661	4.464	416.888	504.013	672.017	-13,46
Nicaragua	900		1.580	2.480	3.307	-40,94
Panamá	1.692	810	3.758	6.260	8.347	-35,69
Paraguay	2.252	2	5.409	7.663	10.217	204,09
Perú	1.260	374	28.539	30.173	40.231	85,47
República Dominicana	44.012	7.538	99.914	151.464	201.952	-16,79
St. Vicente y las Granadinas	90			90	120	-66,67
Santa Lucía	900		1.350	2.250	3.000	25,00
Trinidad y Tobago			66	66	88	0 al 2017
Uruguay		90	297	387	516	-95,16
Chile	4	2	56.272	56.278	75.037	-1,04
<b>Total AMÉRICA</b>	<b>738.374</b>	<b>159.261</b>	<b>1.393.484</b>	<b>2.291.119</b>	<b>3.054.825</b>	<b>2,55</b>

País (ASIA)	Blanco (L)	Rosado (L)	Tinto (L)	TOTAL		% 18 vs 17
				L	Bot 0,75 L	
Arabia Saudí	2.475		3.033	5.508	7.344	0 al 2017
Azerbaiyán	90		158	248	331	-57,31
Bahréin	900	720	2.048	3.668	4.891	-65,61
Birmania (Myanmar)	1		2.340	2.341	3.121	-63,47
Brunéi			240	240	320	0 al 2017
Camboya		405	2.124	2.529	3.372	-40,91
Corea del Sur	12.253		82.957	95.210	126.947	25,39
Emiratos Árabes Unidos	47.528	10.053	46.414	103.995	138.660	10,91
Filipinas	3.281	226	25.052	28.559	38.079	33,47
Hong Kong	10.142	1.808	72.368	84.318	112.424	-41,61
Islas Maldivas	741	813	1.168	2.722	3.629	0 al 2017
India	675	495	4.928	6.098	8.131	-85,93
Indonesia	5.373	675	6.120	12.168	16.224	0 al 2017
Irán	2.565	1.350	9.000	12.915	17.220	43,50
Israel	3.825	203	2.925	6.953	9.271	-40,17
Japón	223.063	18.104	338.299	579.466	772.621	-19,12
Jordania	720		405	1.125	1.500	0 al 2017
Kazakstán	11.542	1.125	7.717	20.384	27.179	24,44
Laos	4	128	7.202	7.334	9.779	75,83
Líbano	1.125		3.015	4.140	5.520	27,78
Malaysia	4.626	1.080	15.162	20.868	27.824	-48,01
Mongolia	1.008	185	2.988	4.181	5.575	0 al 2017
Qatar	2.484	684	16.926	20.094	26.792	-31,12
Singapur	5.901	940	14.698	21.539	28.719	48,20
Sri Lanka	6.660		9.958	16.618	22.157	37,28
Taiwán	13.295	272	48.044	61.611	82.148	-4,69
Tailandia	1.530	90	4.590	6.210	8.280	28,97
Vietnam	1.800		2.475	4.275	5.700	143,59
China	85.516	13.608	609.570	708.694	944.925	-19,84
<b>Total ÁSIA</b>	<b>449.123</b>	<b>52.964</b>	<b>1.341.684</b>	<b>1.844.011</b>	<b>2.458.681</b>	<b>-16,67</b>

País (OCEANIA)	Blanco (L)	Rosado (L)	Tinto (L)	TOTAL		% 18 vs 17
				L	Bot 0,75 L	
Australia	758	2.607	5.486	8.851	11.801	-71,82
Fiji	810	1.080	999	2.889	3.852	96.200,00
Nueva Zelanda	203	2.282	3.967	6.452	8.603	-42,29
<b>Total OCEANIA</b>	<b>1.771</b>	<b>5.969</b>	<b>10.452</b>	<b>18.192</b>	<b>24.256</b>	<b>-57,29</b>

País (ÁFRICA)	Blanco (L)	Rosado (L)	Tinto (L)	TOTAL		% 18 vs 17
				L	Bot 0,75 L	
Argelia				0	0	-100,00
Camerún				0	0	-100,00
Cabo Verde	2.520			2.520	3.360	400,00
Congo				0	0	-100,00
Costa Marfil				0	0	-100,00
Egipto	1.526	608	2.381	4.515	6.020	139,90
Etiopía				0	0	-100,00
Guinea Ecuatorial	477		3.119	3.596	4.795	15,74
Kenia	1.080		810	1.890	2.520	-38,26
Marruecos	6.705	198	3.519	10.422	13.896	12,31
Mauricio	1.737	504	2.907	5.148	6.864	67,74
Nigeria	1.013	3.906	86.684	91.603	122.137	1.025,76
Seychelles	1.126	694	1.323	3.143	4.191	99,56
Suráfrica			13.725	13.725	18.300	-16,60
Ruanda			5	5	5	0 al 2017
Tanzania	1.260	504	2.142	3.906	5.208	40,91
Togo			45	45	60	-99,64
Uganda	126		504	630	840	0 al 2017
<b>Total ÁFRICA</b>	<b>17.570</b>	<b>6.414</b>	<b>117.164</b>	<b>141.148</b>	<b>188.197</b>	<b>93,23</b>
Dep. Francos	159.800	17.582	63.875	<b>241.257</b>	321.676	-70,88
Canarias, Ceuta y Melilla	2.456.204	546.331	1.068.837	<b>4.071.372</b>	5.428.496	27,46
<b>TOTAL M EXTERIOR</b>	<b>10.396.563</b>	<b>1.310.383</b>	<b>11.364.877</b>	<b>26.611.823</b>	<b>31.482.431</b>	<b>-4,28</b>

### 4.3. EVOLUCIÓN DE LA COMERCIALIZACIÓN DE VINOS EMBOTELLADOS

Año	M. Interior	M. Exterior	Total	Año	M. Interior	M. Exterior	Total
2000	11,35	11,10	22,45	2010	22,71	30,48	53,19
2001	12,77	16,70	29,47	2011	23,20	32,68	55,88
2002	14,09	16,80	30,89	2012	24,80	35,89	60,69
2003	18,82	19,18	38,00	2013	26,24	36,15	62,43
2004	19,64	21,44	41,08	2014	31,42	34,22	65,64
2005	18,73	24,99	43,72	2015	26,13	35,40	61,53
2006	22,73	24,36	47,09	2016	26,90	33,40	60,30
2007	20,73	28,89	49,62	2017	29,55	32,89	62,44
2008	23,74	30,79	54,53	2018	27,73	31,48	59,21
2009	21,14	30,03	50,50				

Datos en millones de botellas de 0,75 L

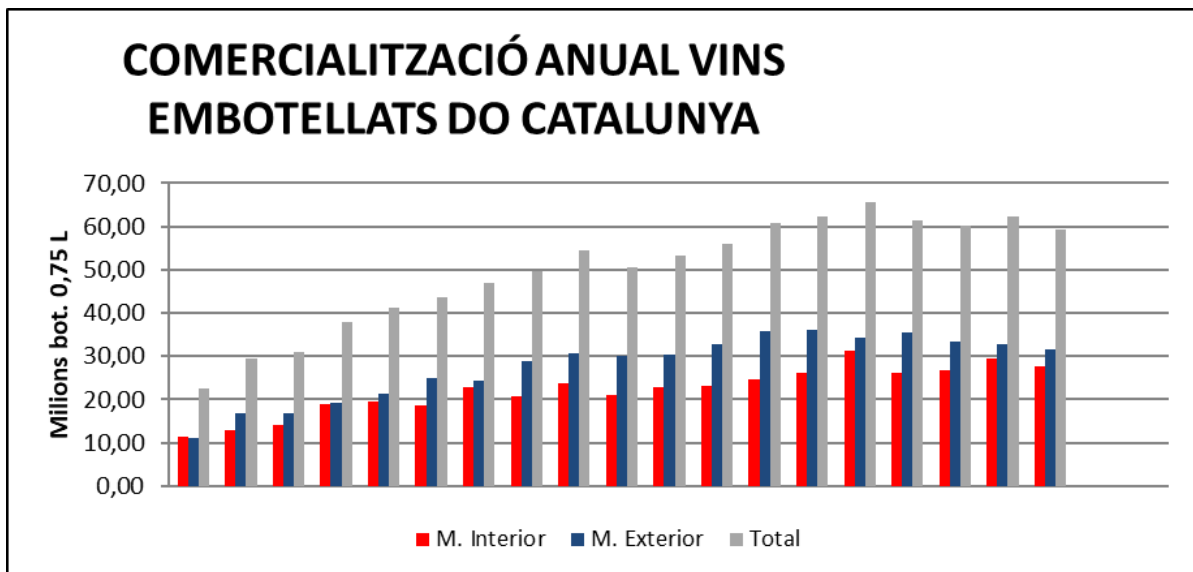

Comparativa 2018 vs 2017	
M. Interior	-6,15%
M. Exterior	-4,28%
TOTAL	-5,17%

## 5. UVA APTA DO CATALUNYA. VENDÍMIA 2018

Extraccions pesades RVC (06/11/18)

UVA BLANCA 2018	Kg	%	% vs 2017
Albariño	38.862	0,08	43,95
Chardonnay	1.702.935	3,42	-26,26
Chenin	216.760	0,44	-22,93
Garnacha blanca, Lledoner blanco	5.172.352	10,40	7,81
Gewürztraminer	154.740	0,31	-40,47
Macabeo, Viura	7.070.192	14,22	60,93
Malvasía de Sitges, Malvasía grande, Malvasía aromática	28.793	0,06	42,90
Moscatel de Alexandria, Moscatel Romà	4.939.367	9,93	5,01
Moscatel de grano pequeño, Muscat de Frontignan	349.700	0,70	14,01
Parellada, Montonega, Montonec	3.816.746	7,68	-3,14
Pedro Ximénez	6.350	0,01	15,04
Picapoll blanco	3.430	0,01	-4,30
Riesling	77.318	0,16	-11,25
Sauvignon blanco	752.801	1,51	25,11
Subirat parent	1.780	0,004	
Sumoll blanc, Exquitsagos, Merseguera	10.343	0,02	-50,69
Vinyater	1.205	0,00	0,00
Viognier	36.469	0,07	44,77
Xarel·lo, Pansa blanca, Pansa rosada, Pansal, Cartoixà	1.132.058	2,28	32,30
<b>Total uva blanca</b>	<b>25.512.201</b>	<b>51,31</b>	<b>12,68</b>
<b>UVA TINTA 2018</b>	<b>Kg</b>	<b>%</b>	<b>% vs 2017</b>
Cabernet franc	101.827	0,20	-4,87
Cabernet sauvignon	3.774.574	7,59	19,97
Cariñena, Mazuela, Samsó	1.329.877	2,67	-0,13
Garnacha negra, Lledoner	5.441.785	10,94	6,37
Garnacha peluda	7.077	0,01	-19,67
Garnacha roja, Lledoner gris	8.290	0,017	590,83
Garnacha tintorera, Alicante H Bouschet	341.562	0,69	68,61
Merlot	5.301.106	10,66	23,76
Monastrell, Garrut, Mourvedre	32.591	0,07	-29,85
Petit verdot	4.288	0,01	-62,91
Pinot noir	283.010	0,57	26,81
Sumoll negro	44.623	0,09	-36,45
Syrah	2.919.976	5,87	0,81
Trepat	10.938	0,02	481,81
Ull de llebre, Tempranillo	4.611.154	9,27	5,11
<b>Total uva tinta</b>	<b>24.212.678</b>	<b>48,69</b>	<b>10,90</b>
<b>TOTAL</b>	<b>49.724.879</b>	<b>100</b>	<b>11,81</b>

## **6. BODEGAS INSCRITAS EN LA DO CATALUNYA**

En el anexo adjunto aparecen relacionadas todas las empresas inscritas en el Registro de Bodegas de la DO CATALUNYA.