

MEMÒRIA DE RESULTATS ANY 2025



CONSELL REGULADOR DENOMINACIÓ D'ORIGEN CATALUNYA
Edifici Estació Enològica Passeig Sunyer, 4-6 1er 43202 REUS
Tel. 977 32 81 03 Fax 977 32 13 57
info@do-catalunya.com www.do-catalunya.com

ÍNDEX

	<u>Pàg.</u>
1. INTRODUCCIÓ	2
2. SITUACIÓ DELS REGISTRES	4
3. QUALIFICACIÓ DE VINS	5
4. COMERCIALIZACIÓ DE VINS EMBOTELLATS	8
5. RAÏM APT E DO CATALUNYA. VEREMA 2025	14
6. CELLERS INSCRITS A LA DO CATALUNYA	16

1. INTRODUCCIÓ

Ens plau presentar, seguidament, les dades de la Memòria de resultats de la Denominació d'Origen CATALUNYA corresponents a l'exercici 2025.

El volum total de vins qualificats ha estat de 286.0476 hl, que representa un increment del 7,3% respecte el volum total qualificat el 2024. Per colors, el vi rosat és l'únic que experimenta una caiguda, del -17,5%, mentre que tant el negre i sobretot el blanc, creixen amb uns percentatges de l'1,3% i el 17,4% respectivament. El vi blanc continua un any més (i ja en van 11 de consecutius des del 2015) com el color més qualificat, i amb el 55% del total. El vi negre té una proporció del 36,4% i el 8,6% restant, correspon al rosat.

Del conjunt de vins qualificats, 156.149 hl són vins de la collita 2024 (54,5%) i la resta pertany a anyades anteriors.

Les existències de vi qualificat a final de campanya (31 de juliol de 2025) pateixen una reducció del -17,3%, mentre que a final d'any (31 de desembre de 2025) augmenten un 13,7% en comparació als valors de les mateixes dates de 2024. Els volums absoluts són 11,5 milions de litres en el primer cas i 12,0 milions en el segon.

Pel que fa referència al vi embotellat, durant l'any 2025 s'ha comercialitzat un volum equivalent a 39.113.820 botelles de ¾ de litre, dels quals 22,2 milions (el 56,9%) han anat al mercat interior i els 16,9 milions restants (43,1%), s'han destinat als mercats exteriors. Per segon any consecutiu, s'ha tornat a vendre més vi dintre que fora d'Espanya, reduint-se la capacitat exportadora. Del comparatiu d'aquestes xifres amb les de l'any 2024 se'n desprèn un lleuger creixement del consum intern en un 0,6% i una nova davallada als mercats exteriors de l'ordre d'un -8,4%. La xifra global final de comercialització cau un -3,5% que equival a 1.406.248 ampolles menys que l'any anterior.

La Unió Europea es manté com el principal bloc comprador, liderada per Alemanya, tot i que seguida de ben a prop per Dinamarca i els Països Baixos, tots tres Estats amb poc més d'un milió d'ampolles. El mercat comunitari total s'aproxima als 6 M bot. i cau un -17,1% respecte el 2024.

El mercat americà que per contra creix (10,5%), ocupa la segona posició amb els següents països per ordre d'importància: Mèxic (1,2 M bot.), Canadà (0,9 M bot.) els EEUU (0,43 M bot.) i Cuba (0,23 M bot.).

L'Europa no UE torna a patir una reducció de les vendes (-39,4%), acumulant una nova davallada al Regne Unit (0,63 M bot., -23,3%).

Al continent asiàtic, Japó és el líder indiscutible, acostant-se molt al milió d'ampolles (+18,7%), seguit a molta distància per la Xina (69.000 bot., -48,2%) i els Emirats Àrabs Units (48.000 bot., -14,1%).

Àfrica i Oceania presenten xifres força menys rellevants però en creixement en ambdós casos amb un total de 132.033 (+46,4%) i 9.211 ampolles (+56,0%), respectivament.

El grup "Canàries, Ceuta i Melilla", que sempre s'ha inclòs als mercats exteriors per la reexportació que, de bona part dels vins que hi arriben, es fa posteriorment a altres destinacions, engloba 4,8 milions de botelles i representa un 4% més que l'any anterior.

Acabo felicitant una vegada més a tots els viticultors i cellers catalans que amb el seu esforç i dedicació fan possible aquesta DO que amb tanta il·lusió i orgull presideixo.

Atentament,



Catalunya
CONSELL
REGULADOR
DENOMINACIÓ
D'ORIGEN
CATALUNYA

Xavier Pié i Dols

President del CRDO CATALUNYA

Maig 2026

2. SITUACIÓ DELS REGISTRES (a 31/12/25)

REGISTRE DE VITICULTORS: 3.964 (5.617 lliuradors de collita)

REGISTRE DE VINYES (RVC): 33.601,65 ha

REGISTRE DE CELLERS:

Secció d'ELABORACIÓ	
Número de cellers inscrits:	133
Secció d'EMMAGATZEMATGE	
Número de cellers inscrits:	28
Secció de CRIANÇA	
Número de cellers inscrits:	92
Secció d'EMBOTELLAMENT	
Número de cellers inscrits:	106
Número TOTAL de cellers inscrits:	177

3. QUALIFICACIÓ DE VINS

3.1. VOLUM DE VI QUALIFICAT DURANT EL 2025

Tipus de vi	Total (vàries collites)	Collita 2024	
BLANC	15.735.908 L	9.383.801 L	59,63 %
ROSAT	2.474.357 L	821.131 L	33,59 %
NEGRE	10.437.311 L	5.409.934 L	51,83 %
TOTAL	28.647.576 L	15.614.866 L	54,51%

3.2. VOLUM DE VI NO QUALIFICAT DURANT EL 2025 (per no superar els controls de qualificació)

Tipus de vi	Volum
BLANC	0 L
ROSAT	0 L
NEGRE	57.533 L
TOTAL	57.533 L

3.3. QUALIFICACIÓ DE LA COLLITA

COLLITA 2025	MOLT BONA
--------------	------------------

3.4. EVOLUCIÓ DE LES EXISTÈNCIES DE VINS QUALIFICATS (L)

Tipus Vi	Final Campanya Vitivinícola			Final Any Natural		
	31/07/24	31/07/25	Variació	31/12/24	31/12/25	Variació
Blanc	4.391.980	3.588.789	-18,29%	3.162.706	5.846.327	+84,85%
Rosat	998.749	494.361	-50,50%	991.483	1.233.957	+24,46%
Negre	8.495.679	7.404.297	-12,85%	6.429.934	4.949.935	-23,02%
TOTAL	13.886.408	11.487.447	-17,28%	10.584.123	12.030.219	+13,66%

Dades en litres

3.5. EVOLUCIÓ ANUAL DE VINS QUALIFICATS

ANY	VI BLANC		Vi ROSAT		Vi NEGRE		TOTAL
	HI	%	HI	%	HI	%	HI
2012	240.046,16	47,81	58.477,65	11,65	231.478,45	46,1	530.002,26
2013	206.873,06	42,21	42.914,92	8,75	240.339,54	49,04	490.127,15
2014	233.252,25	41,14	56.808,38	10,02	276.943,14	48,84	567.003,77
2015	247.700,01	44,40	69.162,57	12,40	241.041,73	43,20	557.904,31
2016	236.159,94	49,31	50.530,52	10,55	192.216,17	40,14	478.897,63
2017	248.190,51	49,18	46.953,59	9,30	209.517,79	41,52	504.661,89
2018	241.536,47	48,82	44.901,66	9,08	208.288,62	42,10	494.726,75
2019	227.935,26	47,73	55.031,35	11,52	194.565,15	40,74	477.531,76
2020	207.015,31	50,66	27.638,53	6,76	173.999,93	42,58	408.653,77
2021	202.383,22	53,56	48.820,60	12,92	126.659,62	33,52	377.863,44
2022	197.722,47	50,00	35.641,07	9,01	162.113,96	40,99	395.477,50
2023	193.462,39	54,50	20.455,28	5,76	141.072,13	39,74	354.989,80
2024	134.069,63	50,20	29.975,61	11,22	103.006,14	38,57	267.051,38
2025	157.359,08	54,93	24.743,57	8,64	104.373,11	36,43	286.475,76
Mitjana	212.407,55		43.718,24		186.115,39		442.241,18
%	48,03		9,89		42,08		100,00

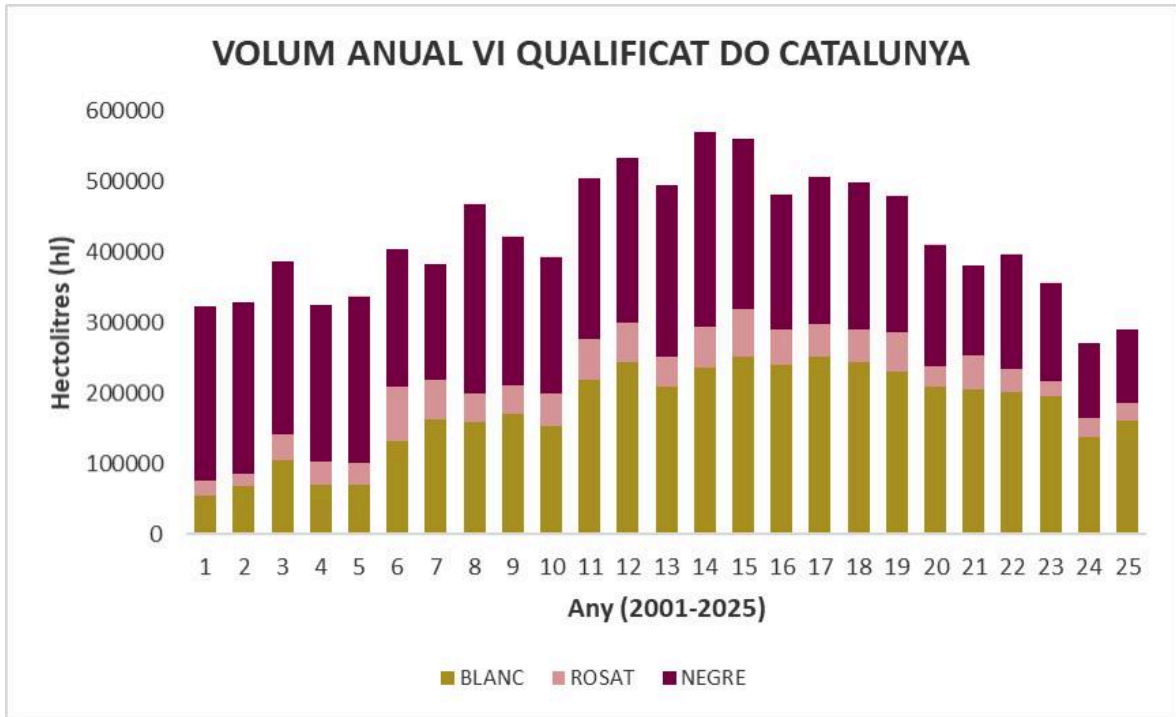

Comparativa 2025 vs 2024	
Blanc	+17,37%
Rosat	-17,45%
Negre	+1,33%
Total	+7,27%

4. COMERCIALIZACIÓ DE VINS EMBOTELLATS

4.1. MERCAT INTERIOR / MERCAT EXTERIOR 2025

Tipus de vi	Mercat interior	Mercat exterior	TOTAL
Blanc	8.977.606 L	6.365.030 L	15.342.636 L
Rosat	1.790.351 L	1.063.109 L	2.853.460 L
Negre	5.917.559 L	5.221.710 L	11.139.269 L
	16.685.516 L	12.649.849 L	29.335.365 L
TOTAL	22.247.354 bot (+0,64%)	16.866.465 bot (-8,41%)	39.113.820 bot (-3,47%)

bot=botelles de 0,75 L. Entre parèntesi, variació respecte el 2024

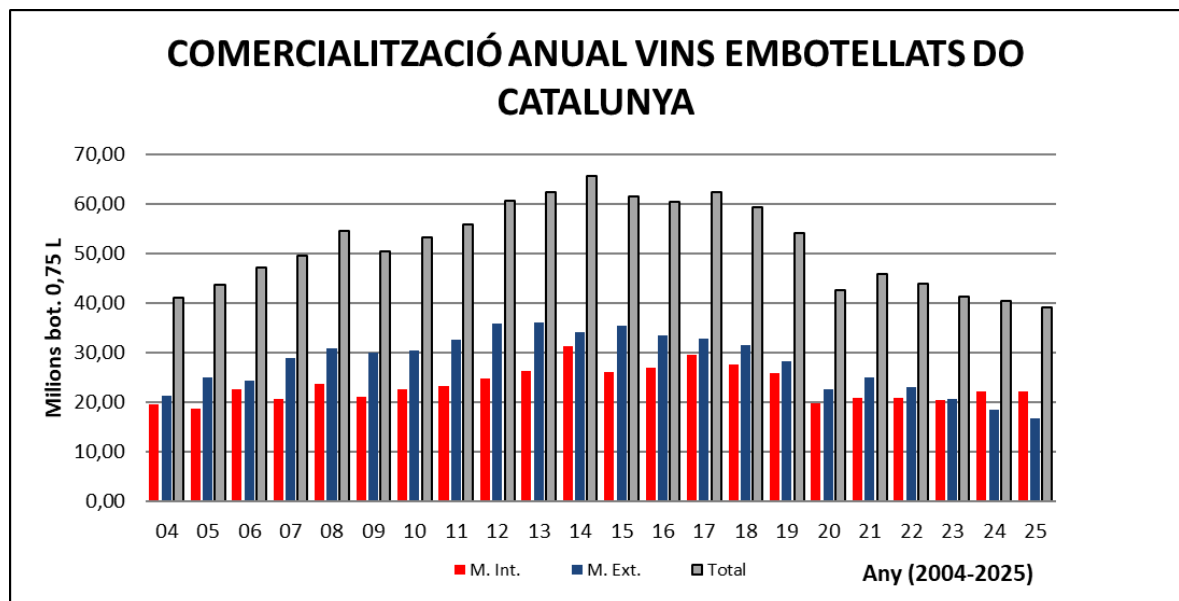

4.2. DESGLOSSAMENT DE MERCATS EXTERIORS 2025

País (UE)	Blanc (L)	Rosat (L)	Negre (L)	TOTAL		% 25 vs 24
				L	Bot 0,75 L	
Alemanya	433.895	32.699	387.617	854.211	1.138.948	-24,91
Àustria	5.314	171	5.350	10.835	14.447	-3,16
Bèlgica	46.569	10.182	99.092	155.843	207.791	-30,60
Bulgària	21.312	6.413	4.387	32.112	42.816	-2,02
Croàcia	2.960	2.814	2.813	8.587	11.449	0 al 2024
Dinamarca	541.018	5.535	285.698	832.251	1.109.668	-1,44
Eslovàquia	850	27	900	1.777	2.369	34,62
Eslovènia	0	0	405	405	540	-50,00
Estònia	55.571	6.714	25.705	87.990	117.320	-3,26
Finlàndia	56.720	423	143.507	200.650	267.533	-43,08
França	16.272	1.838	38.823	56.933	75.911	35,58
Grècia	43.025	17.078	2.994	63.097	84.129	-12,92
Hongria	783	24	361	1.168	1.557	25,46
Irlanda	34.267	0	40.789	75.056	100.075	-14,73
Itàlia	2.372	1.683	23.254	27.309	36.412	-22,07
Letònia	105.193	7.241	80.941	193.375	257.833	-47,67
Lituània	131.281	855	24.303	156.439	208.585	-33,65
Luxemburg	1.197	1.719	3.615	6.531	8.708	4,33
Malta	1.596	0	3.835	5.431	7.241	27,76
Països Baixos	589.622	102.452	136.612	828.686	1.104.915	4,76
Polònia	125.532	9.068	27.270	161.870	215.827	-11,64
Portugal	473	0	0	473	631	-87,99
República Txeca	1.060	99	8.220	9.379	12.505	-8,64
Romania	5.450	1.638	149	7.237	9.649	-1,16
Suècia	148.332	46	452.929	601.307	801.743	-18,94
Xipre	6.684	0	2.674	9.358	12.477	-8,04
Total UE	2.377.348	208.719	1.802.243	4.388.310	5.851.080	-17,17

País (NO UE)	Blanc (L)	Rosat (L)	Negre (L)	TOTAL		% 25 vs 24
				L	Bot 0,75 L	
Albània	47	45	954	1.046	1.395	19,82
Andorra	15.499	6.565	20.851	42.915	57.220	-9,60
Armènia	0	0	0	0	0	0 al 2024
Bielorússia	5.175		1.125	6.300	8.400	-68,81
Bòsnia Hercegovina	774	68	491	1.333	1.777	5,38
Ciutat del Vaticà				0	0	0 al 2024
Geòrgia	225			225	300	-74,37
Islàndia	10.677	326	3.279	14.282	19.043	-28,43
Iugoslàvia				0	0	0 al 2024

Liechtenstein				0	0	0 al 2024
Moldàvia	4.793	225		5.018	6.691	0 al 2024
Montenegro				0	0	0 al 2024
Noruega	6.445	11.239	79.595	97.279	129.705	-59,63
Regne Unit	233.878	46.060	190.874	470.812	627.749	-23,30
Rússia	185.142	9.567	14.067	208.776	278.368	-42,49
Sèrbia	9.051	630	14.393	24.074	32.099	210,95
Suïssa	60.083	3.852	137.629	201.564	268.752	-58,20
Turquia	450	450	1.350	2.250	3.000	-56,56
Ucraïna	30.596	5.261	6.902	42.759	57.012	0,53
Total EUROPA NO UE	562.835	84.063	471.735	1.118.633	1.491.511	-39,41

País (AMÈRICA)	Blanc (L)	Rosat (L)	Negre (L)	TOTAL		% 25 vs 24
				L	Bot 0,75 L	
Antigua i Barbuda	0	0	45	45	60	-75,14
Antilles Holandeses	0	0	0	0	0	0 al 2024
Argentina	8.280	3.114	0	11.394	15.192	0 al 2024
Aruba	0	0	1.260	1.260	1.680	100,00
Bahames	0	0	0	0	0	0 al 2024
Barbados	113	0	563	676	901	172,58
Belize	0	0	0	0	0	0 al 2024
Bolívia	0	0	0	0	0	0 al 2024
Brasil	10.872	2.961	33.836	47.669	63.559	10,80
Canadà	237.100	2	438.626	675.728	900.971	4,58
Colòmbia	4.050	3.006	27.287	34.343	45.791	378,05
Costa Rica	11.120	3.713	9.306	24.139	32.185	-26,28
Cuba	56.561	12.213	103.455	172.229	229.639	-52,61
Dominica	0	0	0	0	0	-100,00
El Salvador	2.610	581	5.854	9.045	12.060	-0,53
Equador	0	0	0	0	0	-100,00
Estats Units	252.734	19.076	53.695	325.505	434.007	-8,73
Granada	0	0	378	378	504	0 al 2024
Guadalupe	0	0	0	0	0	0 al 2024
Guaiana	414	0	324	738	984	0 al 2024
Guatemala	1.419	0	3.824	5.243	6.991	-63,20
Haití	504	504	504	1.008	1.344	0 al 2024
Hondures	180	0	360	630	840	191,67
Illes Bermudes	0	0	432	432	576	-4,00
Illes Caiman	504	0	1.098	1.602	2.136	201,69
Illes Malvines	0	0	0	0	0	-100,00
Illes Turqueses	0	0	0	0	0	0 al 2024
Illes Verges	0	0	882	882	1.176	-54,84
Jamaica	3.024	0	7.236	10.260	13.680	0 al 2024

Mèxic	207.122	7.682	669.725	884.529	1.179.372	81,09
Nicaragua	914	563	3.204	4.681	6.241	92,95
Panamà	2.736	2.079	3.375	8.190	10.920	77,73
Paraguai	0	0	563	563	751	-81,84
Perú	5	0	1.488	1.493	1.991	-90,75
Puerto Rico	0	0	0	0	0	-100,00
República Dominicana	15.386	1.652	28.816	45.854	61.139	8,89
St. Vicenç i les Granadines	0	0	0	0	0	0 al 2024
Santa Lucia	0	0	0	0	0	0 al 2024
Surinam	0	0	0	0	0	0 al 2024
Tórtola	0	0	756	756	1.008	0 al 2024
Trinitat i Tobago	0	0	0	0	0	0 al 2024
Uruguai	0	0	0	0	0	-100,00
Veneçuela	4.266	2.133	8.532	14.931	19.908	-14,60
Xile	0	0	24.462	24.462	32.616	-14,93
Total AMÈRICA	819.914	58.865	1.429.886	2.308.665	3.078.220	10,54

País (ÀSIA)	Blanc (L)	Rosat (L)	Negre (L)	TOTAL		% 25 vs 24
				L	Bot 0,75 L	
Aràbia Saudita	0	0	0	0	0	0 al 2024
Azerbaitjan	0	0	0	0	0	0 al 2024
Bahrain	765	1.103	2.273	4.141	5.521	-44,06
Birmània (Myanmar)	0	0	0	0	0	0 al 2024
Brunei	0	0	0	0	0	0 al 2024
Cambotja	0	0	0	0	0	-100,00
Corea del Sud	2.671	0	17.148	19.819	26.425	73,15
Corea del Nord	0	0	0	0	0	0 al 2024
Emirats Àrabs Units	18.197	4.589	13.410	36.196	48.261	-14,13
Filipines	1.154	0	15.814	16.968	22.624	-46,45
Hong Kong	10.275	676	18.891	29.842	39.789	151,94
Illes Maldives	0	0	0	0	0	0 al 2024
Índia	3.537	0	2.098	5.635	7.513	516,52
Indonèsia	0	0	0	0	0	-100,00
Iran	0	0	0	0	0	0 al 2024
Israel	12.421	1.890	3.816	18.127	24.169	25,79
Japó	383.869	37.253	319.429	740.551	987.401	18,66
Jordània	0	0	0	0	0	0 al 2024
Kazakhstan	23.556	225	3.981	27.762	37.016	-15,99
Laos	180	0	450	630	840	0 al 2024
Líban	0	0	900	900	1.200	42,86
Malàisia	5.247	1.395	8.415	15.057	20.076	-26,14
Mongòlia	0	0	0	0	0	0 al 2024

Nepal	0	0	0	0	0	0 al 2024
Qatar	698	0	4.806	5.504	7.339	-4,44
Singapur	203	0	2.952	3.155	4.207	-84,66
Sri Lanka	8.253	1.008	8.270	17.531	23.375	79,53
Taiwan	10.445	1	10.823	21.269	28.359	-19,46
Tailàndia	900	0	2.007	2.907	3.876	-41,34
Turkmenistan	0	0	0	0	0	0 al 2024
Vietnam	1.395	0	2.805	4.200	5.600	245,68
Xina	2.637	234	49.055	51.926	69.235	-48,24
Total ÀSIA	486.403	48.374	487.343	1.022.120	1.362.827	4,85

País (OCEANIA)	Blanc (L)	Rosat (L)	Negre (L)	TOTAL		% 25 vs 24
				L	Bot 0,75 L	
Austràlia	0	0	6.440	6.440	8.587	76,54
Fiji	54	45	99	198	264	0 al 2024
Polinèsia Francesa	0	0	0	0	0	-100,00
Nova Zelanda	0	0	270	270	360	-40,00
Total OCEANIA	54	45	6.809	6.908	9.211	56,04

País (ÀFRICA)	Blanc (L)	Rosat (L)	Negre (L)	TOTAL		% 25 vs 24
				L	Bot 0,75 L	
Angola	0	0	0	0	0	-100,00
Benín	0	0	0	0	0	0 al 2024
Camerun	0	0	0	0	0	0 al 2024
Cap Verd	0	0	0	0	0	0 al 2024
Congo	0	0	0	0	0	0 al 2024
Costa Marfil	0	0	0	0	0	0 al 2024
Egipte	0	0	450	450	600	0 al 2024
Etiòpia	0	0	0	0	0	0 al 2024
Gabon	23	0	90	113	151	0 al 2024
Ghana	450	0	0	450	600	66,67
Guinea	0	0	0	0	0	0 al 2024
Guinea Equatorial	734	338	1.980	3.052	4.069	0 al 2024
Kènia	0	0	0	0	0	-100,00
Líbia	0	0	0	0	0	0 al 2024
Madagascar	0	0	0	0	0	0 al 2024
Mali	0	0	0	0	0	0 al 2024
Marroc	19.800	0	0	19.800	26.400	15,79
Maurici	774	0	873	1.647	2.196	-39,82
Nigèria	113	27	680	820	1.093	-73,97
R. Centreafricana	0	0	0	0	0	0 al 2024

Ruanda	0	0	0	0	0	0 al 2024
Senegal	0	0	0	0	0	0 al 2024
Seychelles	0	0	0	0	0	0 al 2024
Somàlia	0	0	0	0	0	0 al 2024
Sud-àfrica	8.595	1.269	60.093	69.957	93.276	78,81
Sudan	0	0	0	0	0	0 al 2024
Tanzània	0	0	0	0	0	0 al 2024
Togo	450	0	2.286	2.736	3.648	43,32
Zàmbia	0	0	0	0	0	-100,00
Total ÀFRICA	30.939	1.634	66.452	99.025	132.033	46,40
Dep. Francs	15.471	6.710	102.838	125.019	166.692	37,87
Canàries, Ceuta i Melilla	2.072.077	654.709	854.378	3.581.164	4.774.885	4,08
TOTAL M EXTERIOR	6.365.041	1.063.119	5.221.684	12.649.844	16.866.459	-8,41

4.3. EVOLUCIÓ DE LA COMERCIALIZACIÓ DE VINS EMBOTELLATS

Any	M. Interior	M. Exterior	Total	Any	M. Interior	M. Exterior	Total
2004	19,64	21,44	41,08	2015	26,13	35,40	61,53
2005	18,73	24,99	43,72	2016	26,90	33,40	60,30
2006	22,73	24,36	47,09	2017	29,55	32,89	62,44
2007	20,73	28,89	49,62	2018	27,73	31,48	59,21
2008	23,74	30,79	54,53	2019	25,89	28,30	54,19
2009	21,14	30,03	50,50	2020	19,79	22,71	42,50
2010	22,71	30,48	50,50	2021	20,89	25,02	45,91
2011	23,20	32,68	55,88	2022	20,83	23,09	43,92
2012	24,80	35,89	60,69	2023	20,45	20,79	41,24
2013	26,24	36,15	62,43	2024	22,11	18,41	40,52
2014	31,42	34,22	65,64	2025	22,25	16,86	39,11

Dades en milions de botelles de 0,75 L

Comparativa 2025 vs 2024	
M. Interior	+0,64%
M. Exterior	-8,41%
TOTAL	-3,47%

5. RAÏM APTE DO CATALUNYA. VEREMA 2025

Extracció pesades RVC (17/11/25)

RAÏM BLANC 2025	Kg	%	% vs 2024
Albarinyo	0	0,00	
Chardonnay	1.702.836	4,69	75,32
Chenin	177.742	0,49	28,27
Garnatxa blanca, Lledoner blanc	4.559.134	12,56	26,30
Gewürztraminer	33.340	0,09	457,53
Macabeu, Viura	4.514.060	12,43	-23,50
Malvasia de Sitges, Malvasia grossa, Malvasia aromàtica	29.260	0,08	22,22
Moscatell de Alexandria, Moscatell Romà	4.275.582	11,78	62,02
Moscatell de gra petit, Muscat de Frontignan	284.390	0,78	112,71
Parellada, Montonega, Montonec	2.075.862	5,72	-11,26
Pedro Ximénez	0	0,00	
Picapoll blanc	0	0,00	0,00
Riesling	24.548	0,07	-49,82
Sauvignon blanc	651.230	1,79	36,06
Subirat parent	0	0,00	0,00
Sumoll blanc, Exquitsagos, Merseguera	10.900	0,03	13,78
Vinyater	0	0,00	
Viognier	26.947	0,07	17,97
Xarel·lo, Pansa blanca, Pansa rosada, Pansal, Cartoixà	1.112.163	3,06	120,15
Total raïm blanc	19.477.994	53,64	15,75

RAÏM NEGRE 2025	Kg	%	% vs 2024
Cabernet franc	127.742	0,35	64,00
Cabernet sauvignon	2.416.622	6,66	80,24
Cariñena, Mazuela, Samsó	748.026	2,06	-1,66
Garnatxa negra, Lledoner	4.130.077	11,37	9,59
Garnatxa peluda	4.300	0,01	-79,33
Garnatxa roja, Lledoner gris	2.340	0,006	162,92
Garnatxa tintorera, Alicante H Bouschet	495.195	1,36	44,96
Mandó, Garró	3.706	0,01	
Marselan	34.870	0,10	6,90
Merlot	3.939.449	10,85	258,93

Monastrell, Garrut, Mourvedre	38.100	0,10	-15,48
Petit verdot	29.331	0,08	204,64
Pinot noir	295.790	0,81	252,48
Sumoll negre	127.692	0,35	171,99
Syrah	1.783.284	4,91	46,28
Trepat	61.185	0,17	216,04
Ull de llebre, Tempranillo	2.588.405	7,13	110,88
Xarel.lo rosat	6.330	0,02	455,26
Total raïm negre	16.832.444	46,36	66,75
TOTAL	36.310.438	100	34,88

6. CELLERS INSCRITS A LA DO CATALUNYA

A l'annex adjunt apareixen relacionades totes les empreses inscrites al Registre de Cellers del Consell Regulador de la DO CATALUNYA.